Gemeinde
Tobel-Tägerschen

M 1:5'000

m 50 100 150 200 250

# Zonenplan

Vom Gemeinderat erlassen: 13. August 2020 | 17. Dezember 2020

Der Gemeinderpräsident: [signature] Die Gemeindeschreiberin: [signature]

1. öffentliche Auflage: 7. September 2020 – 26. September 2020
2. öffentliche Auflage: 1. Februar 2021 – 22. Februar 2021

Von der Gemeindeversammlung beschlossen: 13. Juni 2021

Vom Departement für Bau und Umwelt genehmigt: 4. 11. 2022
Mit Entscheid Nr.: 51

Vom Gemeinderat in Kraft gesetzt: 01. Jan. 2023

KANTON THURGAU
DEPARTEMENT
FÜR BAU UND UMWELT
8500 FRAUENFELD

## Festlegungen

### Bauzonen

| | | |
|---|---|---|
| | W2 | Wohnzone 2 |
| | W3 | Wohnzone 3 |
| | D | Dorfzone |
| | Wz | Weilerzone |
| | WA2 | Wohn- und Arbeitszone 2 |
| | WA3 | Wohn- und Arbeitszone 3 |
| | AG | Arbeitszone Gewerbe |
| | AI | Arbeitszone Industrie |
| | AT | Arbeitszone Tanklager |
| | Oe BA | Zone für öffentliche Bauten und Anlagen |
| | SH | Spezialzone Holzverarbeitung |
| | SK | Spezialzone Komturei |
| | Fh | Freihaltezone |

### Nichtbauzonen

| | | |
|---|---|---|
| | Lw | Landwirtschaftszone |
| | Ns | Naturschutzzone |
| | Ab | Abbau- und Deponiezone |

### Überlagernde Zonen

| | | |
|---|---|---|
| | AF | Zone archäologische Funde |
| | Os | Ortsbildschutzzone |
| | Gp | Gestaltungsplanpflicht |
| | Gf | Gefahrenzone |

## Informationsgehalt

| | | |
|---|---|---|
| | StrB | Strassen und Wege innerhalb von Bauzonen |
| | BiB | Bahnareal innerhalb von Bauzonen |
| | StrA | Strassen und Wege ausserhalb von Bauzonen |
| | BaB | Bahnareal ausserhalb von Bauzonen |
| | | Gewässer, offen \| eingedolt |
| | | Wald |
| | | Waldgrenze, rechtskräftig |
| | | Gemeindegrenze |

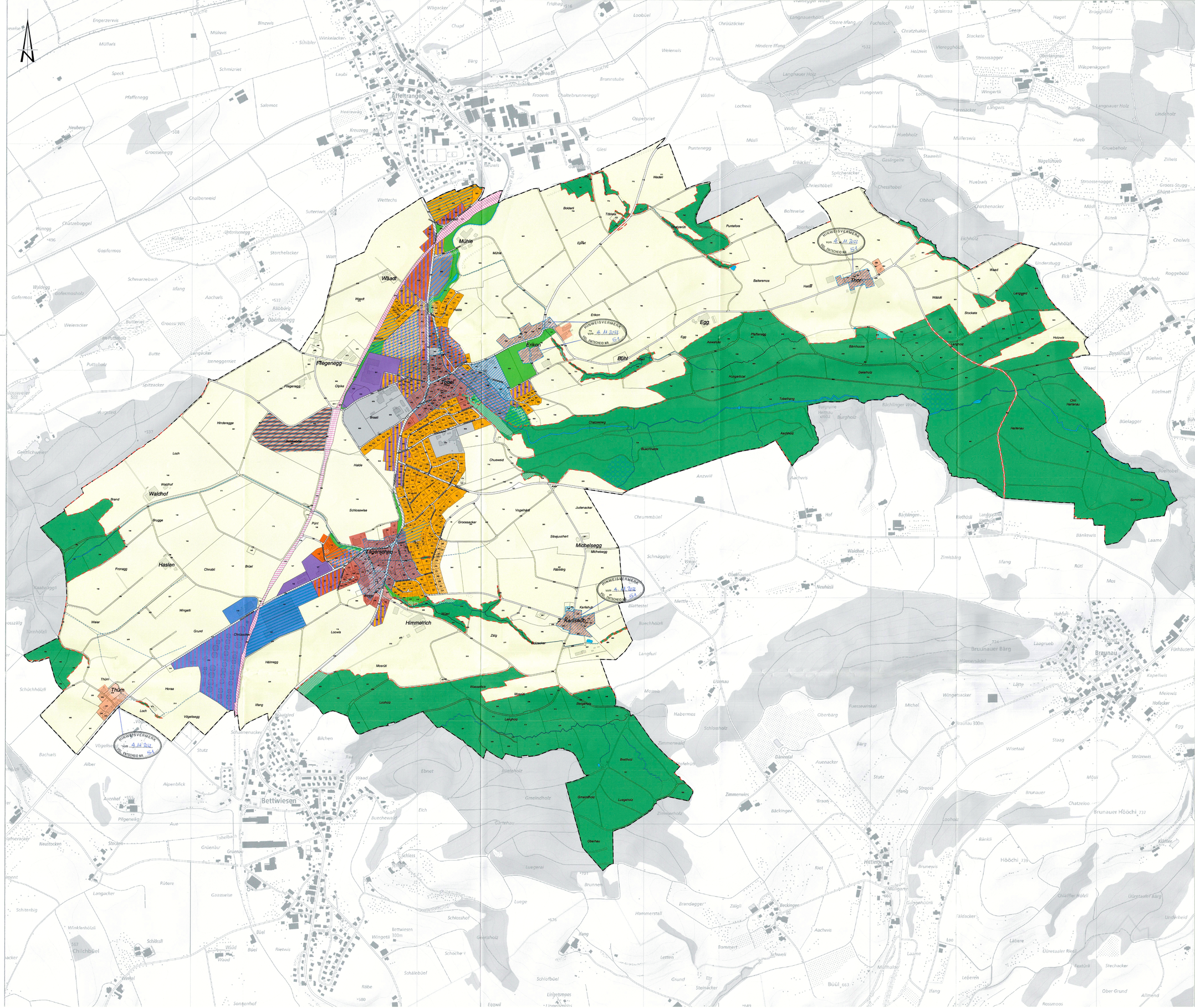


Daten der amtlichen Vermessung vom 5. November 2020
Quelle Hintergrundkarte: Bundesamt für Landestopografie


Strittmatter Partner AG
Strittmatter Partner AG | Vadianstrasse 37 | 9001 St. Gallen
T 071 222 43 43 | F 071 222 26 09
www.strittmatter-partner.ch | info@strittmatter-partner.ch


446\002\410\09\01\ZP_Tobel_Tägerschen_210113.apx, Wo-Mbe-val\.doc